No.		市町村	鰺ヶ沢町

汚水処理整備区域図　　アクションプラン

■目標年次	令和8年度

■手法毎の汚水処理整備区域

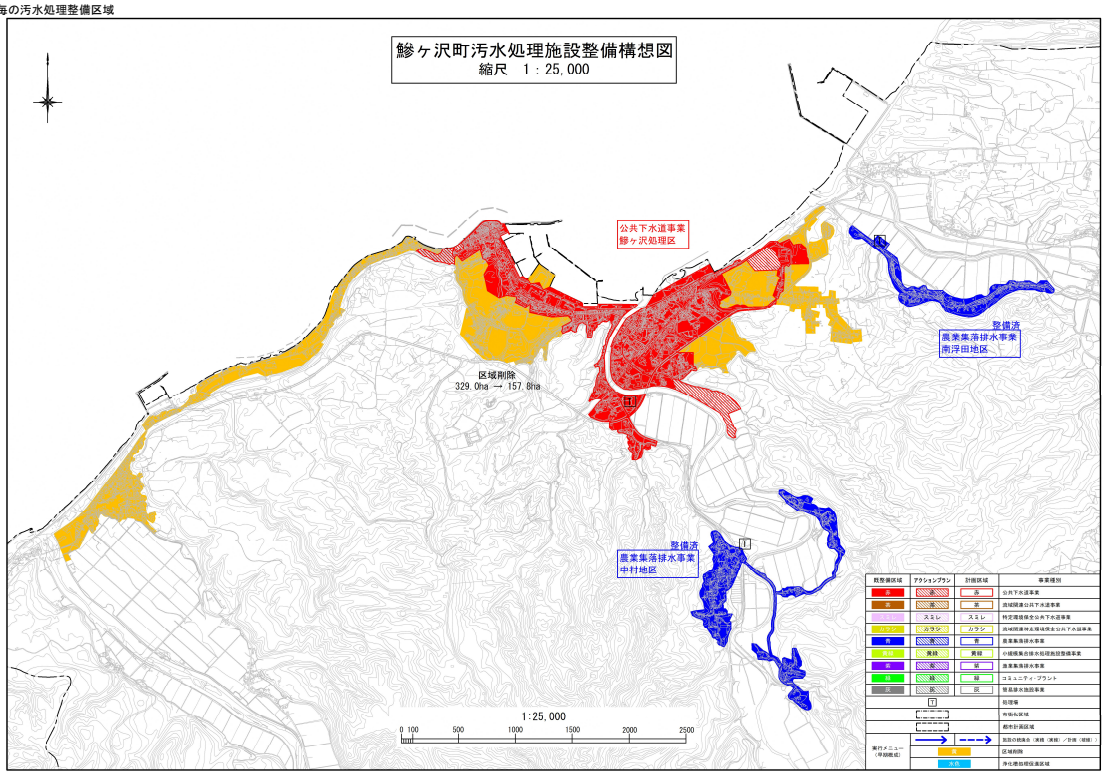

■整備計画

①整備スケジュール

計画区分	事業	事業内容	1 平成27年	2 平成28年	3 平成29年	4 平成30年	5 令和元年	6 令和2年	7 令和3年	8 令和4年	9 令和5年	10 令和6年	11 令和7年	12 令和8年	備考
施設整備	下水道	未整備地域の整備													
	浄化槽	浄化槽設置整備事業													
実行メニュー（早期概成）	共通	時間短縮手法による整備の実施													

②目標値及び概算事業費等

		全体	公共下水道	集落排水施設・コミプラ	浄化槽 個人設置型	浄化槽 市町村設置型	その他（未普及・汲み取り）	備考（早期概成手法の内容）
現況値（R3年度末）	計画区域内人口（人） ①	9,156	5,239	1,476	2,441			
	整備人口（人） ②	5,253	2,968	1,476	809		3,903	
	整備面積（集合処理分）(ha) ③	284	142	143				
	汚水処理人口普及率(%) ④＝②÷①	57.4%	56.7%	100.0%	33.1%			
目標値（R8年度末）	計画区域内人口（人） ⑤	7,505	2,757	1,210	3,538			
	整備人口（人） ⑥	4,799	2,757	1,210	832		2,706	
	整備面積（集合処理分）(ha) ⑦	301	158	143				
	汚水処理人口普及率(%) ⑧＝⑥÷⑤	63.9%	100.0%	100.0%	23.5%			
日最大汚水量（m3/日）			1,681	354				
計画汚泥量（t-DS/日）		0.2	0.2	0.01				
概算事業費	管渠・ポンプ場（百万円）	6,838	4,445	2,393				
	処理場（百万円）	4,203	2,561	1,355	287			
	計（百万円）	11,041	7,006	3,748	287			
	年間維持管理費（百万円/年）	62	27	18	17			
整備人口1人当たりの建設費用（千円/人）		2,301	2,541	3,098	345			
実施メニュー	期間短縮手法による整備の実施	○	整備期間の短縮 コスト削減					現場状況に応じて、小口径マンホール、浅層埋設、道路線形に合わせた施工の採用
	区域縮小	○	329.0ha→157.8ha					
		－						
		－						